

PŮDORYS SUTERÉNU - BOURACÍ PRÁCE

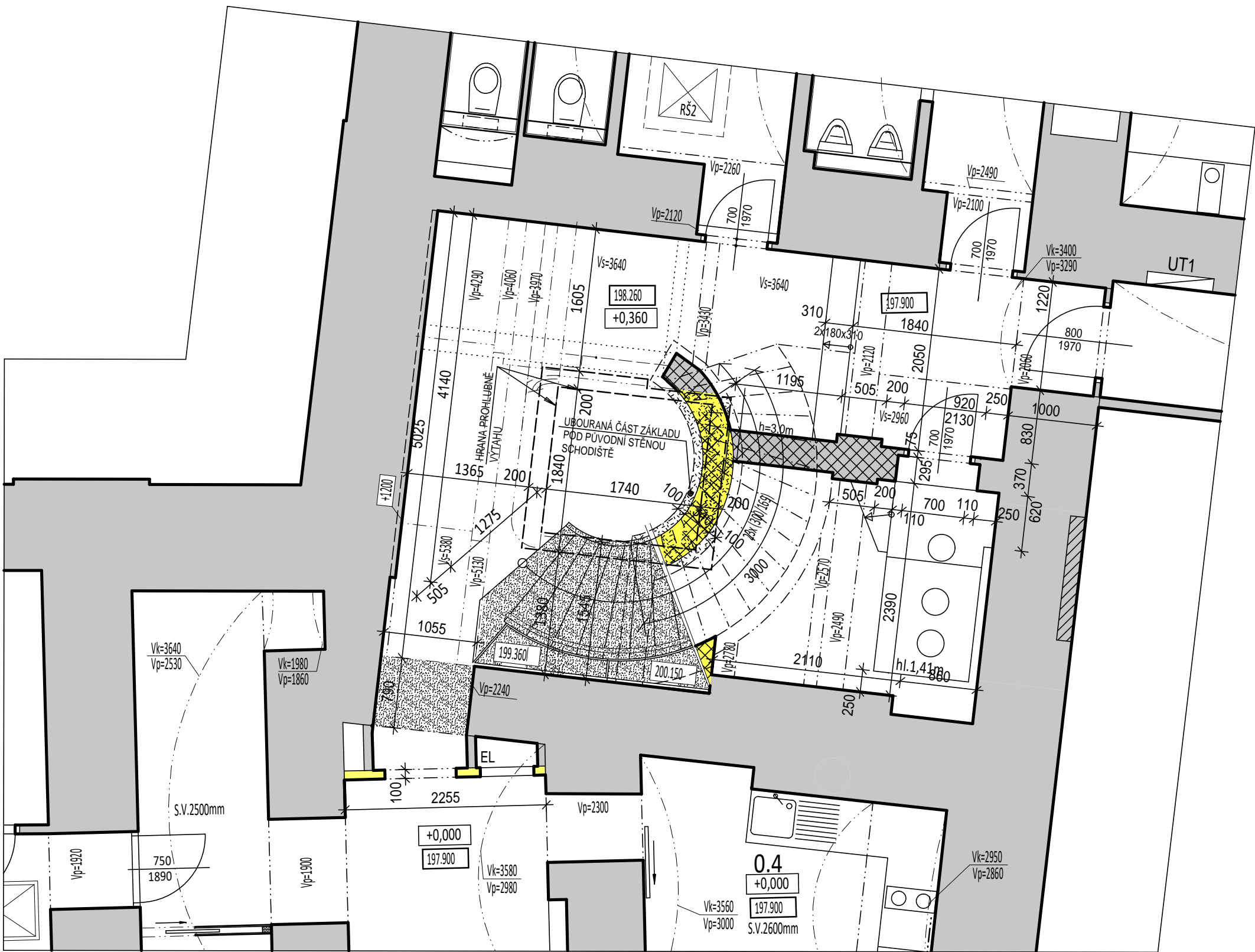

UBOURÁNÍ NADPRAŽÍ PRŮCHODU

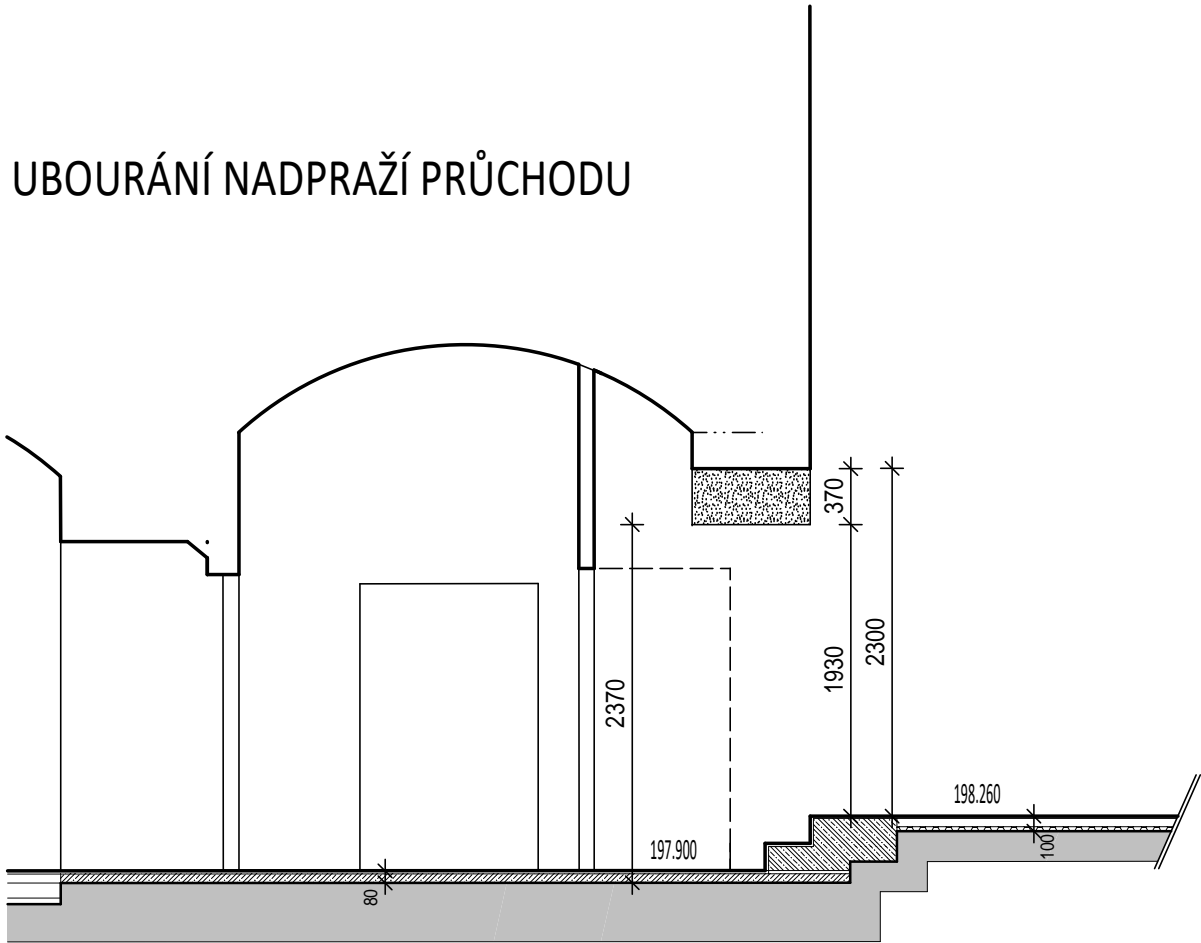

LEGENDA KONSTRUKCÍ:

- STÁVAJÍCÍ ZDIVO A KONSTRUKCE
- NOSNÉ CIHELNÉ ZDIVO SCHODIŠTĚ NAVRŽENO K VYBOURÁNÍ
- Z DŮVODU POSUNUTÍ VSTUPU DO JEDNACÍCH PROSTOR BUDE STÁVAJÍCÍ DĚLÍCÍ PŘÍČKA UBOURÁNA VE VYZNAČENÉM ROZSAHU
- V MÍSTĚ PROHLUBNĚ VÝTAHU BUDE UBOURÁNA STÁVAJÍCÍ ZÁKLADOVÁ KONSTRUKCE STĚNY
- SKUTEČNÝ ROZSAH VYBOURÁNÍ BUDE UPŘESNĚN NA STAVBĚ PO ODKRYTÍ ZÁKLADU STĚNY
- STÁVAJÍCÍ BETONOVÉ TOČITÉ SCHODIŠTĚ URČENO K VYBOURÁNÍ V CELÉM ROZSAHU VČ. OBKLADU Z KAMENNÉ DLAŽBY STUPNIC A PODSTUPNIC

ČÁST PROJEKTOVÉ DOKUMENTACE:	VYPRACOVAL	ZODP.PROJEKTANT	AGROPROJEKT Praha s.r.o.	
D 1.1b) VÝKRESOVÁ ČÁST	Ing.BLANKA PŘÍKOPOVÁ	Ing.BLANKA PŘÍKOPOVÁ	VE SMEČKÁCH 33, 110 00 PRAHA 1	
Město.ÚRAD:	PRAHA 1	STAV.ÚRAD:	TEL. : 224 217 148	
INVESTOR:	SZIF, Ve Smečkách 33, Praha 1		IČO : 25096524	
AKCE:	STAVEBNÍ OPRAVY V OBJEKTU ZA ÚČELEM		DÍČ: CZ25096524	
MÍSTO	Objekt MZe CR, Ve Smečkách 33, 110 00 Praha 1		STUPEN: DPS	
STAVBY:			DATUM	12/2020
OBSAH VÝKRESU:	PŮDORYS SUTERÉNU - BOURACÍ PRÁCE		FORMÁT	A4
			ZAK.ČÍSLO	
			ARCH.ČÍSLO	
			MĚŘÍTKO:	ČÍSLO VÝKRESU
			1:50	2.